

راهنمای نصب وبکارت

از منوی start به قسمت administrative tools و قسمت Internet Information Service (IIS) Manager بروید و بر روی آن کلیک کنید.

وقتی کنسول مدیریتی IIS باز شد، قسمت web server را باز کنید و بعد از آن پوشه sites را باز کنید. بر روی پوشه sites راست کلیک کرده و گزینه Add Web Site را بزنید.

در قسمت Add Website یک سری تنظیمات مقدماتی برای استفاده از وب سایت استاتیک داریم که با هم مشاهده می کنیم:

- **Site Name** : اسم وب سایت شما یا همان اسم دامنه یا دامین شما است
- **Physical Path** : مسیر فیزیکی قرار گرفتن فایل های مربوط به وب سایت را مشخص می کند، اگر این مسیر هنوز ایجاد نشده است از همین کنسول می توانید آنرا ایجاد کنید و فایل های مربوط به وب سایت را در آن قرار دهید.
- **Type**: اگر سایت شما از سیستم ایمنی SSL استفاده می کند در این قسمت باید تعیین شود که SSL دارد یا نه.
- **IP Address** : از لیست باز شونده آدرس IP مورد نظر خودتان برای وب سایت را تعیین کنید و در صورتیکه مطمئن نیستید گزینه All Unassigned را بزنید تا تنظیمات پیش فرض ملاک قرار بگیرند.
- **Domain Names** : اگر می خواهید وب سایت شما به نام های دیگر هم باز شود می توانید آنها را تعیین کنید

با توجه به توضیحات بالا اقدام به هاست کردن **webkart** و **webkartApi** مینماییم.

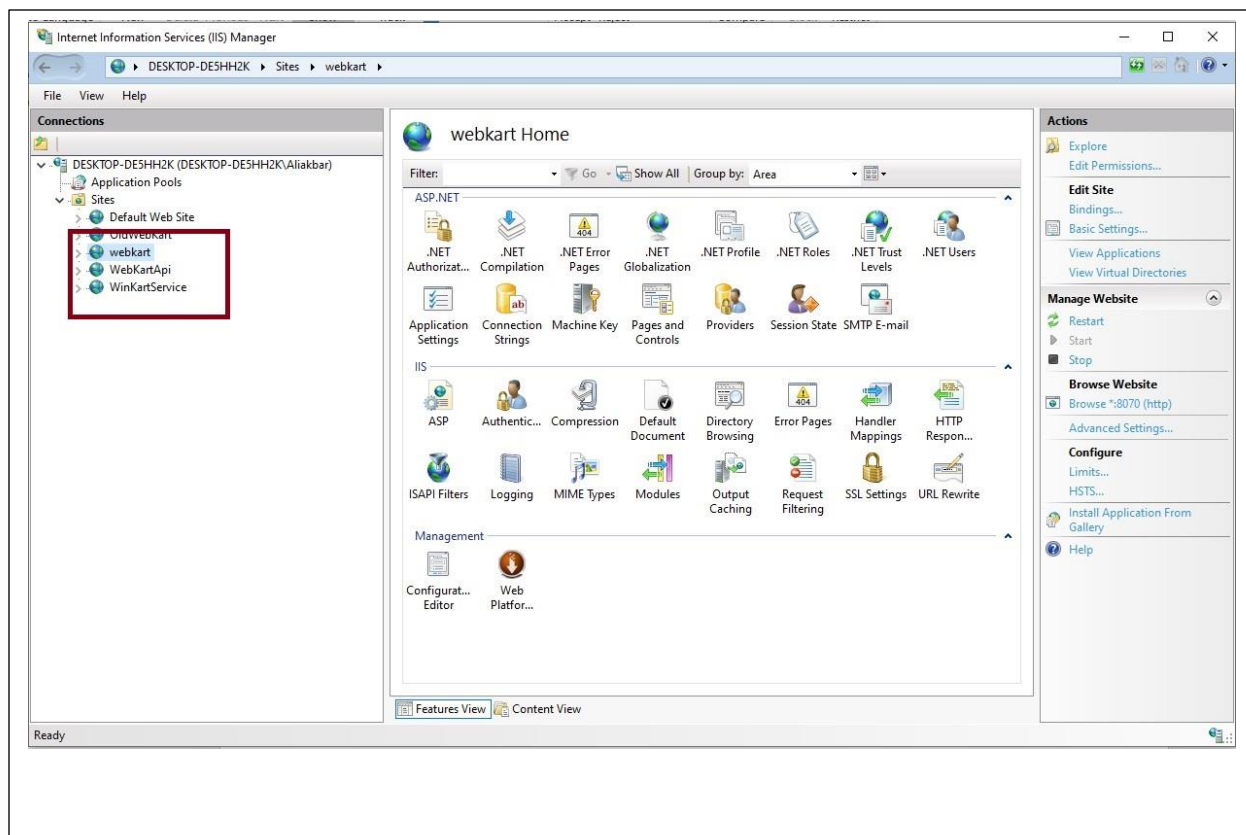

آدرس ip یا دامینی که **webkartApi** را در آن هاست کرده ایم را نگه میداریم تا بعداً در کانفیگ وبکارت استفاده نماییم.

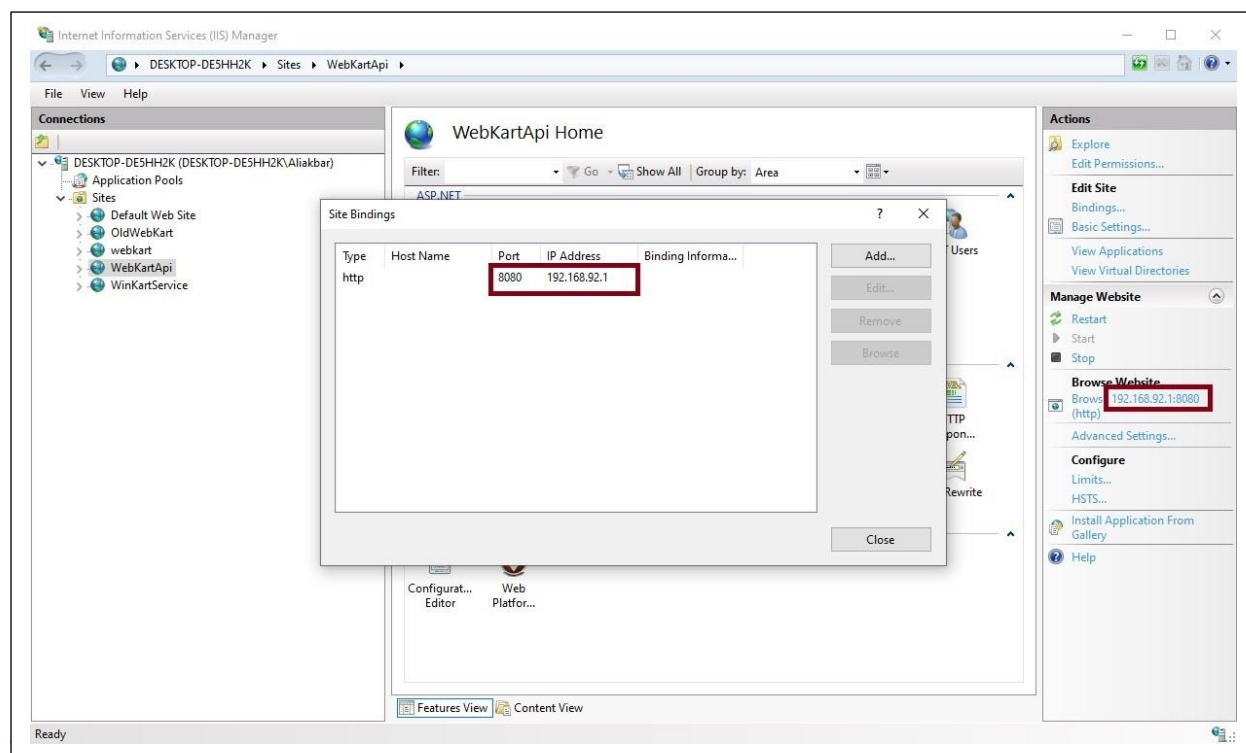

کانفیگ وبکارت :

ابتدا وارد پوشه وبکارت شده و فایل config.json را باز مینماییم.

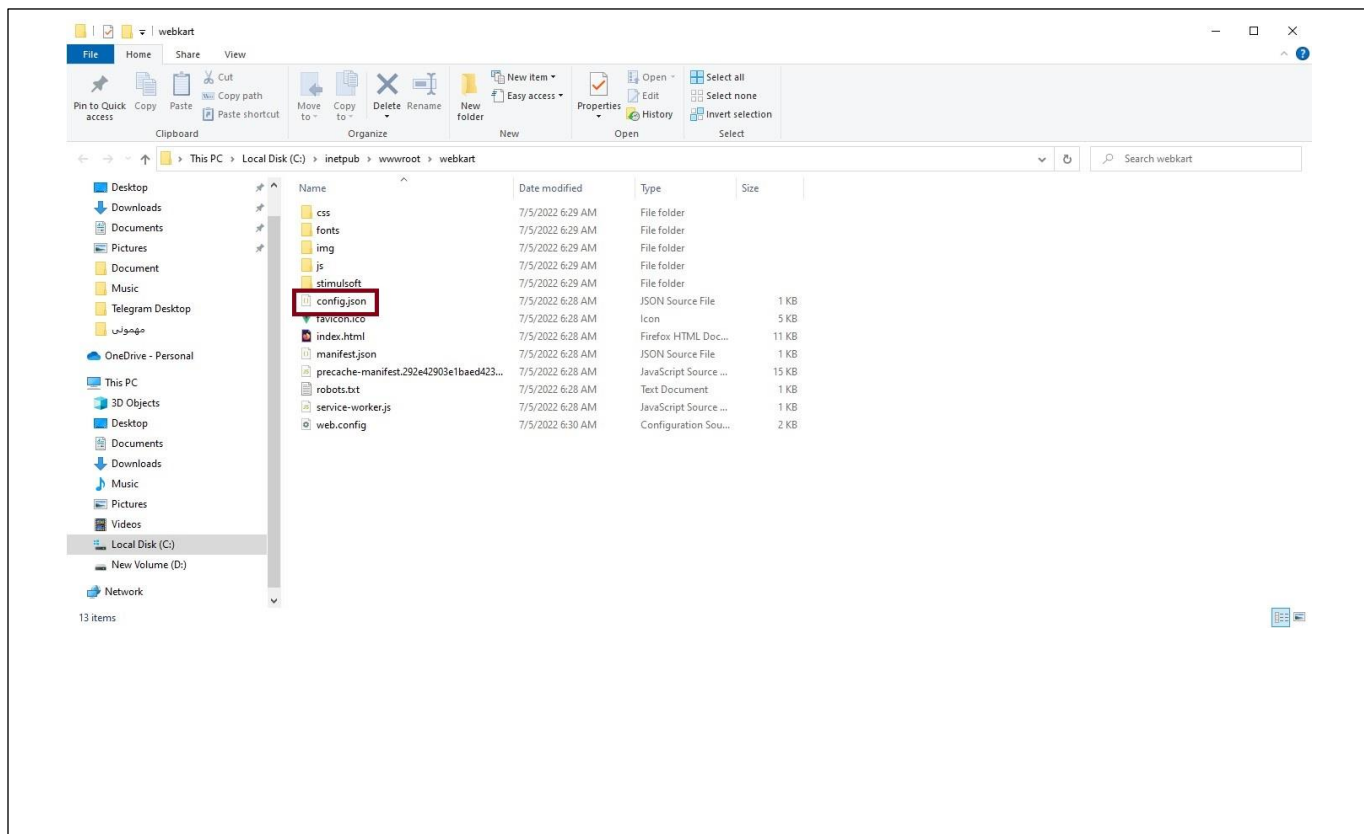

مقدار "localBaseUrl" را برابر با آدرس ip شبکه داخلی webkartApi و همچنین مقدار "globalBaseUrl" را برابر با

آدرس IP مربوط به WebkartApi جهت استفاده روی اینترنت با IP ثابت قرار می دهیم.

```
{
  "localBaseUrl": "http://192.168.10.173:8087/",
  "globalBaseUrl": ""
}
```

راهنمای نصب وبکارت

کانفیگ webkartApi :

سپس وبکارت را در مرورگر باز مینماییم. بعد از چند ثانیه وارد صفحه لاگین میشویم . با نام کاربری ۰۰۰ رمز ۱ وارد کنید و

اطلاعات دیتابیس را وارد کنید :

تنظیمات اصلی سامانه

تنظیمات پایگاه داده

پایگاه داده کنترل کارکرد

آدرس سرور :

نام پایگاه داده :

نام کاربری پایگاه داده :

رمز ورود پایگاه داده :

پایگاه داده تصاویر

نام پایگاه داده :

نام کاربری پایگاه داده :

رمز ورود پایگاه داده :

برای ذخیره تغییرات رمز عبور را وارد نمایید.

رمز ورود مدیر :

بروز رسانی اطلاعات پایگاه داده

تاریخ امروز : ۱۴۰۱/۲/۲۱

کلیه حقوق این سایت متعلق به شرکت کامپیوتری علم و صنعت می باشد.

در صفحه کانفیگ شما میتوانید اطلاعات سرور ، دیتابیس ، قفل و... را ویرایش نمایید و در آخر با وارد نمودن رمز ورود مدیر اقدام

به بروز رسانی اطلاعات نمایید.

بعد از مشاهده پیغام بروز رسانی موفق اطلاعات ازین صفحه خارج شوید برای خروج از آیکن خروج در بالا سمت چپ صفحه

استفاده کنید. وارد صفحه لاگین می شوید، حالا می توانید با نام کاربری و رمز عبور خود وارد وبکارت شوید.

راهنمای نصب وبکارت

نصب urlrewrite :

در آخر کار یک فایل به نام urlrewrite وجود دارد که باید در سیستمی که وبکارت را در IISهاست نموده اید نصب نمایید.(برای

کسب اطلاعات بیشتر به آدرس <https://www.iis.net/downloads/microsoft/url-rewrite> مراجعه نمایید.)

توجه: در صورت عدم نصب urlrewrite هنگام رفرش وبکارت با خطای ۴۰۴ مواجه خواهید شد.